

KORT OM HMS

www.smgkurs.no

HMS - HVA ER DET?

HMS står for helse, miljø og sikkerhet, og omhandler alt fra samarbeidsproblemer, belastningslidelser, sykdom, fare for forurensning, til håndtering av farlige maskiner og stoffer.

Krav om systematisk HMS gjelder alle virksomheter som produserer, selger eller tilbyr varer og tjenester.

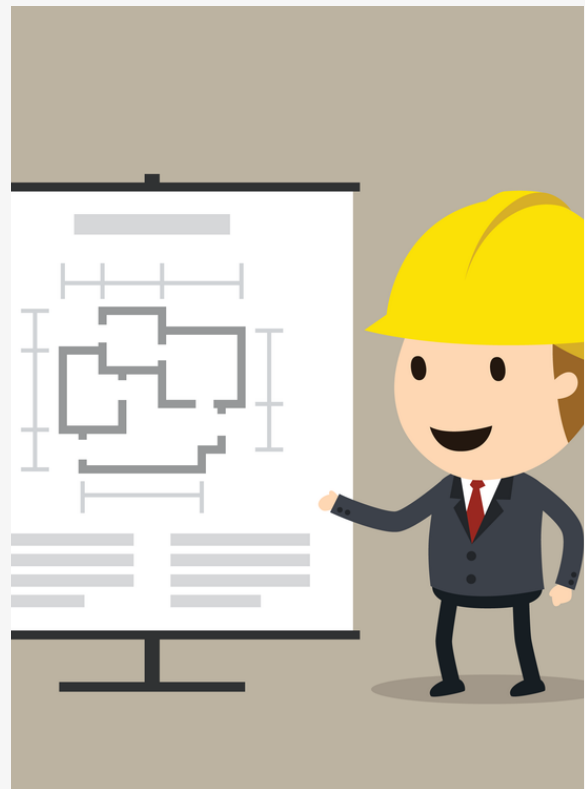

HMS – ALLES ANSVAR

HMS er arbeidsgiverens ansvar, men alle ansatte har både rettigheter og plikter i forbindelse med HMS-arbeidet. Det betyr jevnlig kartlegging, planlegging av tiltak, oppfølging av at tiltak gjennomføres og at ønskede resultater oppnås

HVA ER RISIKO?

Med risiko menes muligheten for at noe uønsket skal skje og hvilke følger dette kan få.

Risiko kan dreie seg om belastningslidelser, støy, konflikter, kjemikalier, farlige maskiner osv.

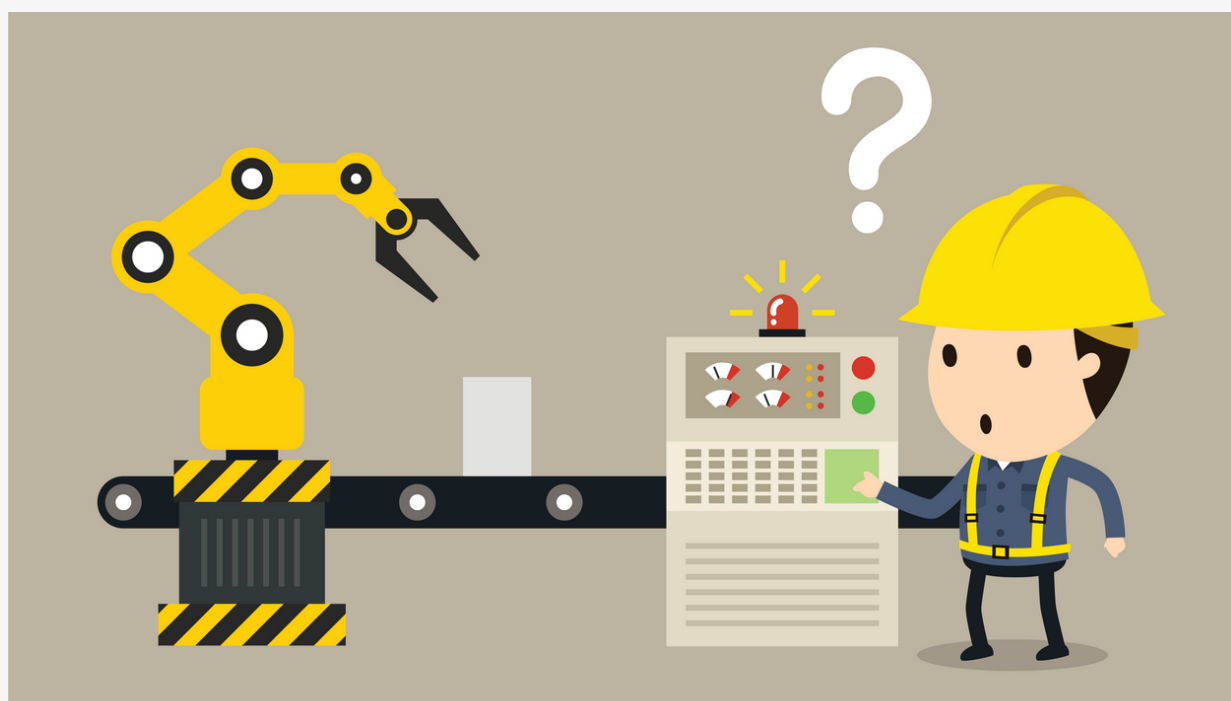

RISIKOVURDERING

Kartlegging av helse-, miljø- og sikkerhetsutfordringer er alt fra undersøkelser av hvordan arbeidet er organisert og hvordan medarbeiderne trives og samarbeider, til undersøkelser av fysiske forhold.

Start risikoanalysen med tre enkle spørsmål: Er det noe i den daglige drift som kan være skadelig? Hvor stor er risikoen? Hva kan vi gjøre for å forhindre dette?



AVVIK

Statistisk sett har virksomheter som registrerer flest avvik færrest ulykker. En god avvikskultur gir færre ulykker.

Ved avvik skal man stille spørsmålet -hvorfor gikk det galt? Det er med andre ord ikke skaden som er avviket, men årsaken til skaden.

ULYKKE

Arbeidsgiver har plikt til å registrere og dokumentere arbeidsskader som skjer på arbeidsplassen. Ved alvorlige ulykker er arbeidsgiver pliktig å varsle Arbeidstilsynet og nærmeste politimyndighet. Ved skader som kan gi rett til til yrkesskadedekning skal arbeidsgiver sende skademelding til NAV.



For å illustrere med et eksempel: En medarbeider falt på isen utenfor inngangsdøra til arbeidsplassen og brakk beinet. Her kan det være fort gjort å tenke at det er det brukne benet som er avviket, men i dette tilfellet er det at det at isen ikke var strødd som er avviket som skal registreres.





HVORFOR TA KURS HOS OSS?

- Forebygge skader og skape en trygg arbeidsplass for dine ansatte
- Sikre at utførelse og kompetanse blir maksimalt utnyttet i hele organisasjonen
- Forbedre kvalitet og produktivitet
- Forbedre sannsynlighet for lavt sykefravær
- Redusere kostnader relatert til skader på mennesker og materiell

Varme arbeider | Fallsikring | Stillasbruker | Farlige håndverktøy | Personløfter | Stropping & Anhuking
Førstehjelp | FSE med praktisk førstehjelp | HMS for ledere | samt flere andre HMS-relaterte kurs

[Alle disse kursene kan avholdes enten på norsk eller engelsk]



SMG KURS AS

Vi holder til på Furuset i Oslo hvor vi har flotte kursrom, men holder ofte bedriftsinterne kurs også på andre kanter av landet. Våre kursholdere er veldig fleksible, og kan raskt hoppe inn i bilen eller flyet for å komme ut til akkurat din bedrift.

Mange av våre kurs kan også gjennomføres via nettet hvor vi benytter ulike plattformer med toveiskommunikasjon.

Vi viderefremidler også mange nettkurs hvor den enkelte kan ta kurset når det passer best for dem selv, og da er det ofte flere språk å velge mellom.

Du kan ringe våre administratorer mellom 07.00 og 20.00:

Geirs mobil er 901 14 282.
geir@smgkurs.no

Stigs mobil er 416 92 227
stig@smgkurs.no